ステップアップチャレンジ
ギターの部 / 独奏課題曲

【Eブロック課題曲】
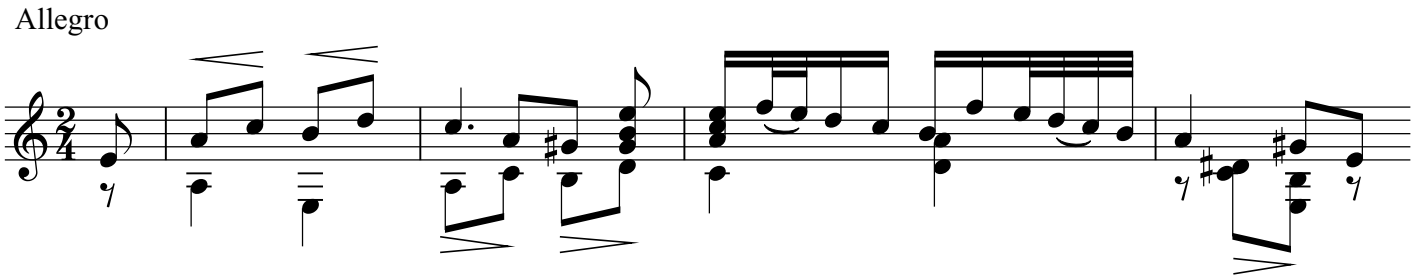
ラ･メランコニア Op.148-7（M.ジュリアーニ作曲）